

## FESTA DEL GRANO, GITA GRATUITA A LAMA SAN GIORGIO

Scritto da La redazione  
Mercoledì 29 Giugno 2011 11:35

---



Il [GAL Sud-Est Barese](#) , in occasione della Festa del Grano, organizza una escursione alla scoperta del patrimonio archeologico e naturalistico di **Lama San Giorgio, sabato 2 luglio**

Ritrovo a Rutigliano in Via Dante (presso l'Ufficio Postale), alle ore 16:00. Di lì si partirà con bus messo a disposizione dal GAL. Il rientro è previsto per le ore 20:00. La partecipazione è gratuita, con prenotazione obbligatoria.

Per prenotarsi inviare e-mail a [info@galseb.it](mailto:info@galseb.it) o telefonare a 080 4737490, comunicando nome, cognome e recapito telefonico.



**Il GAL Sud Est Barese, in occasione della Festa del Grano,  
organizza**

## **ESCURSIONE**

## **ALLA SCOPERTA DI LAMA SAN GIORGIO ARCHEOLOGIA E NATURA**

**RUTIGLIANO, SABATO 2 LUGLIO 2011, ORE 16.00**

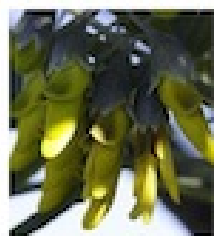
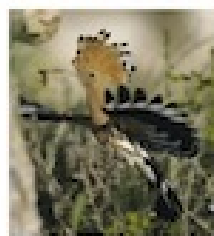
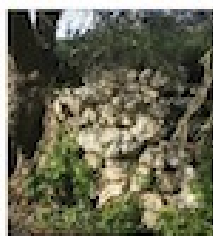

*Difficoltà: bassa*

*Distanza a piedi: km 2 circa*

*Abbigliamento: scarponcini, pantaloni lunghi, berretto e borraccia con acqua*

*Appuntamento: Via Dante (presso Uff. Postale), Rutigliano, ore 16:00*

*Trasporto: bus turistico con prenotazione obbligatoria*

*Rientro previsto ore 20:00*

*Per la registrazione, portare documento di identità valido*



Comune di Casamassima



Comune di Conversano



Comune di Mola di Bari



Comune di Noci



Comune di Rutigliano

**50 posti gratuiti disponibili**

**Info e prenotazioni: e-mail [info@galseb.it](mailto:info@galseb.it), tel. 080-4737490**

Programma di Sviluppo Rurale della Regione Puglia 2007-2013 - Fondo FEASR - Asse IV  
Misura 431 Gestione, animazione e acquisizione delle competenze dei Gruppi di Azione Locale

GAL SUD EST BARESE S.c.m.a.r.l.  
Sede Operativa: Via Nino Rota, 20/A  
Sede Legale: Via De Gasperi 135/137  
70042 Mola di Bari (BA)  
Tel. 080.4737490 - Fax: 080.4731219  
web site: [www.galseb.it](http://www.galseb.it) - mail: [info@galseb.it](mailto:info@galseb.it) - PEC: [galseb@gigapecc.it](mailto:galseb@gigapecc.it)

